PÓŁNOCNA
APARTAMENTY

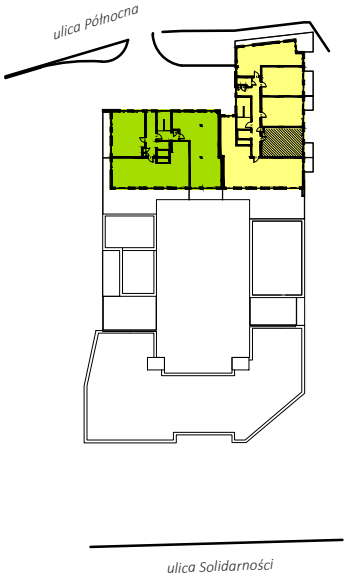

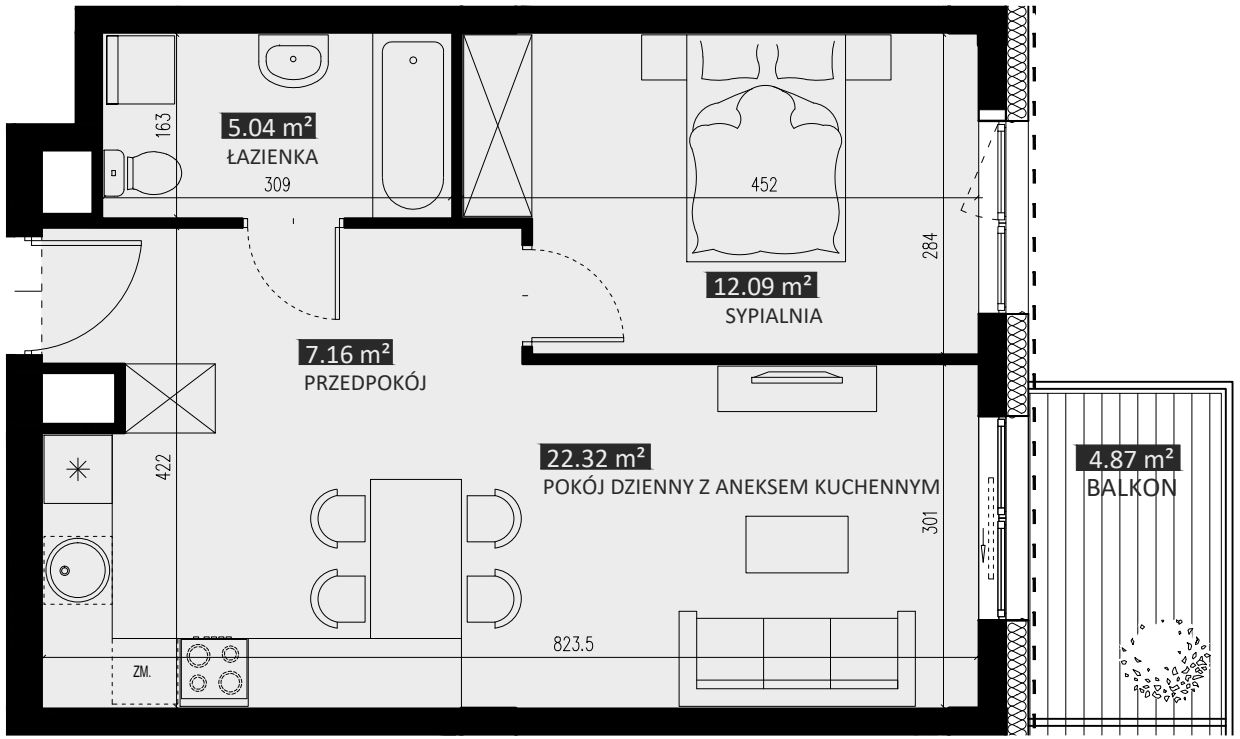

N

PLAN BUDYNKU | ul. Północna 22

Rysunek koncepcyjny, wykonany na podstawie projektu budowlanego - wymiary i powierzchnie przybliżone.
Przedstawiona na rzucie aranżacja ma charakter przykładowy. Rysunek nie stanowi oferty w rozumieniu art. 66 K.C.

apartamentypolnocna.pl

ETAP 2 / BUDYNEK **B2**

46,61	powierzchnia m²
M51	numer mieszkania
+6	piętro

Biuro sprzedaży
ul. Chodźki 27, 20-093 Lublin, tel. 81 740 37 87 | 603 913 007
sprzedaz@apartamentypolnocna.pl

APARTUS PROPERTIES